L'USB Loader GX en 2 étapes

1) Préparation du disque dur

Nous vous conseillons de prendre un disque dur externe de marque Western Digital. Connectez votre disque dur externe à votre PC via le port USB puis installez sur votre PC WBFS Manager, logiciel gratuit que vous trouverez ci après :

http://wbfsmanager.codeplex.com/releases/view/26808

Ce logiciel va vous permettre de formater votre disque au format WBFS (Format utilisé par la console WII) puis d'effectuer le transfert de vos jeux en format .ISO, du PC au disque dur externe.

- Fonctionnement du logiciel en image étape par étape :

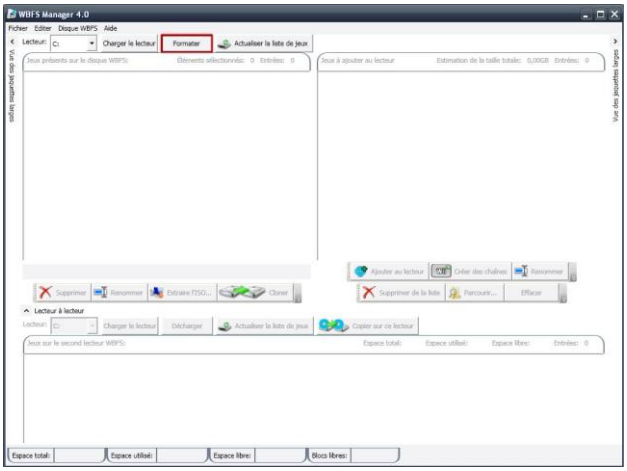

Lancement de WBFS MANAGER

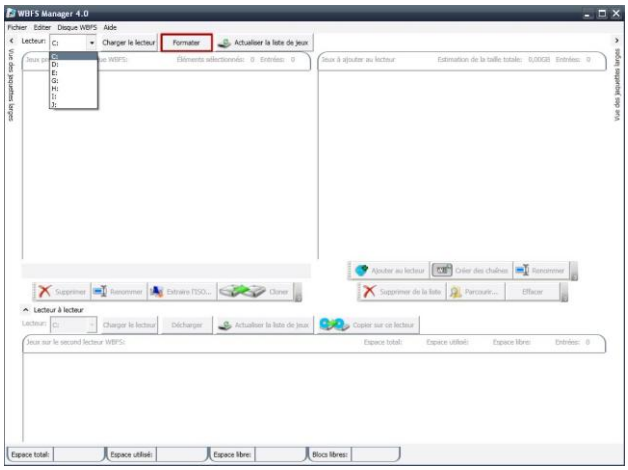

Sélectionnez la lettre qui correspond à l'emplacement de votre disque dur

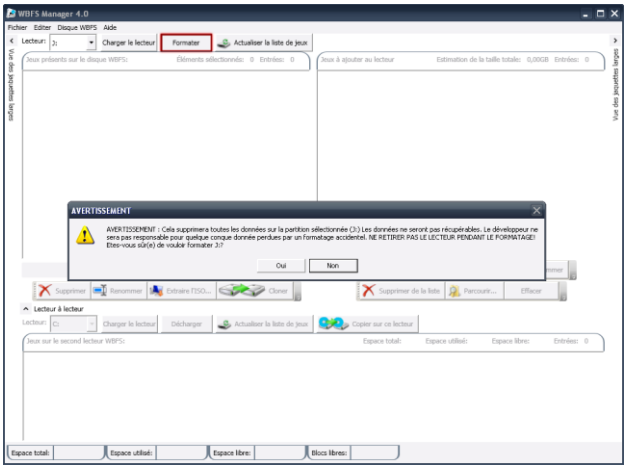

Un message vous confirmera le bon déroulement du formatage. Cliquez sur ok. Puis charger le lecteur.

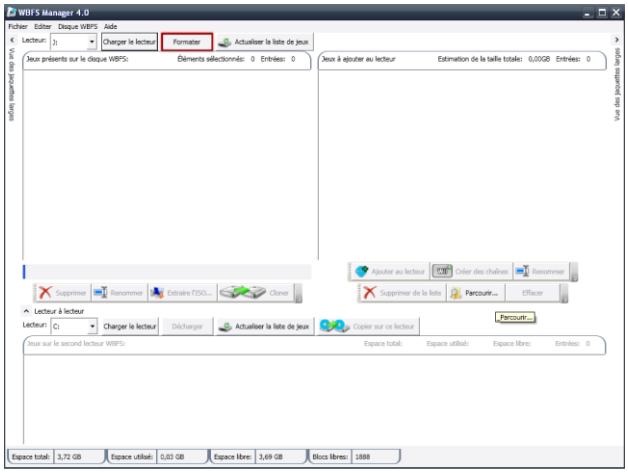

Cliquez ensuite sur parcourir afin de récupérer les ISO enregistrés sur votre PC, puis cliquez sur ajouter au lecteur. Une fois terminé votre disque est prêt a être utilisé sur votre console Wii

2) Lancement des jeux sur votre console

Tout d'abord, prenez bien en compte de ne jamais effectuer de mise à jour de la console. Que ce soit des mises à jour via une connexion au réseau, ou lors du lancement d'un jeu récent.

Branchez votre disque dur sur le port USB du bas de la console. Si vous avez deux sorties USB sur votre disque dur, il faut brancher la principale sur le port USB du bas et brancher le second sur celui du haut. Vous pouvez ensuite mettre sous tension la console. Le menu apparaît.

Avant la modification, vous aviez l'habitude de lancer vos jeux via la fenêtre en haut à gauche du menu de la console. Pour éviter toutes mises à jour d'un jeu original, le lancement s'effectuera par la chaîne USB Loader GX. Il vous suffit donc de lancer la chaîne USB loader et d'insérer ensuite le jeu dans la console. Une fenêtre s'ouvre qui informe de la détection du jeu et vous propose soit de lancer le jeu, soit de le copier sur le disque dur.

Pour les jeux copiés sur le disque dur, ils s'affichent sur l'interface de la chaîne USB Loader en liste et par ordre alphabétique. C'est à vous d'en sélectionner un et de le lancer en validant sur le DVD qui tourne à l'écran.

Toute l'équipe Foxchip vous souhaite un bon moment en famille…